



Ref: R309 PERALADA

PERALADA

HUTG-054812-73

DESCRIPTION

Maison de village typique située au centre du village médiéval de Peralada, au cœur de l'Empordà. Pouvant accueillir jusqu'à 6 personnes (idéal pour 4 personnes), il est réparti sur trois étages. Au rez-de-chaussée, nous trouvons une petite salle à manger, le salon et une cuisine ouverte. Au premier étage se trouve la chambre principale avec un lit double et une salle de bain complète avec baignoire. Au deuxième étage, nous trouvons une deuxième chambre spacieuse qui se compose d'un lit superposé avec deux lits simples et un canapé-lit confortable. La maison dispose d'un lave-linge, SMART TV, WIFI, machine à café Nespresso et tous les accessoires nécessaires pour 6 personnes. Il est situé dans une zone privilégiée à quelques kilomètres de monuments historiques insolubles et dans un environnement naturel unique, rempli d'espaces naturels protégés tels que le parc naturel des zones humides de l'Empordà, le parc naturel du Cap de Creus et le site d'intérêt naturel de l'Albera. Le village de Peralada est situé à seulement 15 minutes des plages les plus impressionnantes de la Costa Brava et à 10 minutes du musée Dali de Figueres.

Caractéristiques générales

Type de propriété: **Appartement** m2: **84**
m2 terrain: **0** Distance de la plage:
Année de construction: Type de piscine:
Vues: **Vue sur rue**

Caractéristiques

Nombre de chambres: **2** Toilettes: **0** Salle de bain avec baignoire: **1**
Salle de douche: **0** Lits doubles: **1** Lits individuels: **0**
Lits superposés: **2** Berceaux: **0** Canapé-lit: **1**
Type de cuisine: **Cuisine ouverte**

Autres caractéristiques

Équipement

typology_id	Chauffage	Climatisation
Equipements de Cuisine	Four	Micro-onde
Cafetière	Frigo	Machine à laver
Fer à repasser	Thermo	Couverture mobile
TV	smart_tv	Internet
Wifi	Grille-pain	Mixeur
hair_dryer		

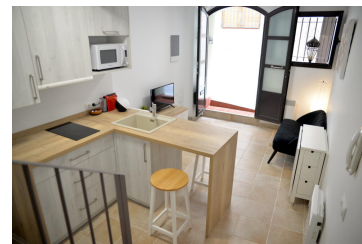
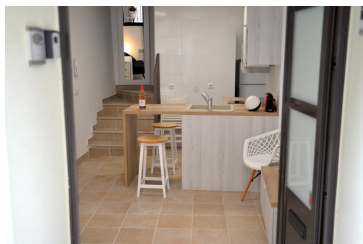

Saison	Prix	Séjour minimum
01.01.2025 - 29.03.2025 23/01/2025 - 28/03/2025	380,00 € / Semaine	1 Nuit
29.03.2025 - 28.06.2025 29/03/2025 - 27/06/2025	480,00 € / Semaine	1 Nuit
28.06.2025 - 19.07.2025 28/06/2025 - 18/07/2025	640,00 € / Semaine	1 Nuit
19.07.2025 - 01.08.2025 19/07/2025 - 31/07/2025	710,00 € / Semaine	1 Nuit
01.08.2025 - 23.08.2025 01/08/2025 - 22/08/2025	835,00 € / Semaine	1 Nuit
23.08.2025 - 30.08.2025 23/08/2025 - 29/08/2025	710,00 € / Semaine	1 Nuit
30.08.2025 - 13.09.2025 30/08/2025 - 12/09/2025	480,00 € / Semaine	1 Nuit
13.09.2025 - 04.01.2026 13/09/2025 - 04/01/2026	380,00 € / Semaine	1 Nuit