



Ref: L273 CAN L'ABELLAIRE VILAMANISCLE

HUTG-067622-02

DESCRIPCIÓN

Alojamiento reformado situado en una antigua casa del casco antiguo del pueblo de Vilamaniscle, al pie del Parque Natural de la Albera. Para 6 personas. El alojamiento está situado en el primer piso y consta de salón-comedor con televisión, amplia cocina equipada con lavavajillas, microondas, tostadora, cafetera y chimenea eléctrica, tres dormitorios dobles (uno con cama de matrimonio, uno con dos camas individuales y el tercero con cama nido). Baño con ducha y lavadora. Terraza y barbacoa, con vistas a la montaña, a la plana del Empordà y golfo de Roses. Wifi gratuito. No dispone de parking, pero se puede aparcar en una plazoleta detrás. Durante el verano el pueblo dispone de piscina pública muy tranquila y agradable con muy buenas vistas. Entorno tranquilo y agradable, en medio de la naturaleza y con posibilidades de realizar todo tipo de actividades que se realizan en la zona: rutas a pie o en bicicleta, visitar las bodegas de los alrededores y degustación de los vinos DO. EMPORDÀ, actividades náuticas en la villa de Llançà o de Roses que están situadas a pocos minutos de Vilamaniscle o también de la ciudad de Figueres. El pueblo es tranquilo, rural y romántico. No hay tráfico, las calles son estrechas; los viñedos extensos y los olivares en terrazas comienzan a las afueras de la localidad. Se pueden realizar caminatas relajantes o conducir por las montañas. Sin embargo, las extensas playas de arena y pequeñas calas -hay un montón de ellas a 18 minutos de distancia en coche- muchas disponen de aparcamiento y están ubicadas en un entorno natural y perfecto. No hay mareas ni corrientes de marea. Nuestra región, situada en el extremo norte de la Costa Brava, ofrece infinitas posibilidades para la exploración, que van desde el Teatro-Museo Dalí de Figueres, con su amplia exposición de la obra del surrealista pintor (1904- 1989); en la histórica ciudad de Girona, donde hay bares, restaurantes y tiendas de moda en las calles estrechas de la judería y la parte antigua de la ciudad; el bonito pueblo de pescadores de Cadaqués en el que hay muchas exposiciones de pinturas; en el parque Nacional del Cabo de Creus: parque con sus acantilados, calas rocosas, precipicios y el salvaje paisaje salpicado de roca. Se pueden hacer excursiones de un día desde Vilamaniscle a castillos, monasterios (principal Sant Pere de Rodes), restos históricos griegos y romanos, Galerías de arte, fiestas de pueblo, cooperativas de vino, Museos, Parques Naturales como los Humedales donde



C/ Castellar, 48-50
17490 Llançà (Girona)
Tel. 972 38 01 97
Fax 972 38 08 81
info@finquescompany.com
www.companyturistic.com

existe un gran santuario de aves. Para los niños, tenemos cerca una granja de conservación de tortugas grandes y pequeñas de todo el mundo. A diez minutos se encuentra el pueblo fortificado de Peralada, donde en verano hacen el Festival de Música Internacional, famoso por el cava, también dispone de un campo de golf de 18 hoyos y el precioso castillo donde está ubicado un lujoso casino. El aeropuerto internacional de Girona (que aparece como Barcelona-Girona Costa Brava) está a una hora de distancia y a dos de Barcelona. Es necesario tener coche. HUTG-067622

Datos generales

Tipo de inmueble: **Piso** m2: **104**
m2 parcela: **0** Distancia de la playa: **14000**
Año de construcción: Tipo de piscina:
2022
Vistas: **Vistas a montaña**

Características

Número de habitaciones: Aseos: **0** Baños con bañera: **0**
3
Baños con ducha: **1** Camas de matrimonio: **1** Camas individuales: **2**
Camas con literas: **0** Cunas: **0** Sofás camas: **0**
Tipo de cocina: **Cocina independiente**

Otras características

Terraza

Equipamiento

typology_id	Calefacción	Aire acondicionado
Armarios empotrados	Equipamiento de cocina	Lavavajillas
Horno	Microondas	Cafetera
electric_coffee_maker_mo	Nevera	Lavadora
del		
Plancha	Termo	TV
TDT	Wifi gratis	Barbacoa
Muebles de jardín o exterior	Tostadora	

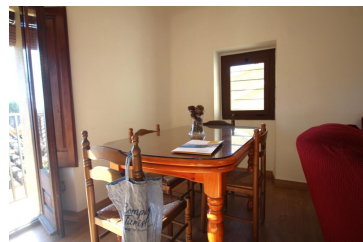
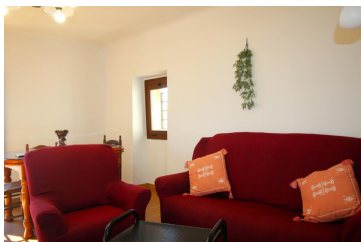
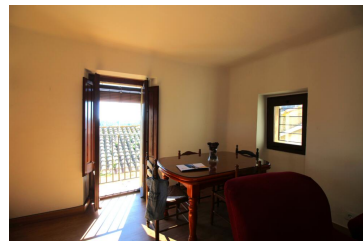

Temporada	Precio	Estancia mínima
14.09.2024-31.12.2024		
16/10/2024 - 19/10/2024		3 Noches
20/10/2024 - 20/10/2024		1 Noche
21/10/2024 - 26/10/2024		3 Noches
27/10/2024 - 27/10/2024		1 Noche
28/10/2024 - 02/11/2024		3 Noches
03/11/2024 - 03/11/2024		1 Noche
04/11/2024 - 09/11/2024		3 Noches
10/11/2024 - 10/11/2024		1 Noche
11/11/2024 - 16/11/2024		3 Noches
17/11/2024 - 17/11/2024		1 Noche
18/11/2024 - 23/11/2024		3 Noches
24/11/2024 - 24/11/2024	399,00 € / Semana	1 Noche
25/11/2024 - 30/11/2024		3 Noches
01/12/2024 - 01/12/2024		1 Noche
02/12/2024 - 07/12/2024		3 Noches
08/12/2024 - 08/12/2024		1 Noche
09/12/2024 - 14/12/2024		3 Noches
15/12/2024 - 15/12/2024		1 Noche
16/12/2024 - 21/12/2024		3 Noches
22/12/2024 - 22/12/2024		1 Noche
23/12/2024 - 28/12/2024		3 Noches
29/12/2024 - 29/12/2024		1 Noche
30/12/2024 - 31/12/2024		3 Noches
31.12.2024-29.03.2025		
01/01/2025 - 04/01/2025		3 Noches
05/01/2025 - 05/01/2025		1 Noche
06/01/2025 - 11/01/2025		3 Noches
12/01/2025 - 12/01/2025		1 Noche
13/01/2025 - 18/01/2025		3 Noches
19/01/2025 - 19/01/2025		1 Noche
20/01/2025 - 25/01/2025		3 Noches
26/01/2025 - 26/01/2025		1 Noche
27/01/2025 - 01/02/2025		3 Noches
02/02/2025 - 02/02/2025		1 Noche
03/02/2025 - 08/02/2025		3 Noches
09/02/2025 - 09/02/2025		1 Noche
10/02/2025 - 15/02/2025	399,00 € / Semana	3 Noches
16/02/2025 - 16/02/2025		1 Noche
17/02/2025 - 22/02/2025		3 Noches
23/02/2025 - 23/02/2025		1 Noche
24/02/2025 - 01/03/2025		3 Noches
02/03/2025 - 02/03/2025		1 Noche
03/03/2025 - 08/03/2025		3 Noches
09/03/2025 - 09/03/2025		1 Noche
10/03/2025 - 15/03/2025		3 Noches
16/03/2025 - 16/03/2025		1 Noche
17/03/2025 - 22/03/2025		3 Noches
23/03/2025 - 23/03/2025		1 Noche
24/03/2025 - 28/03/2025		3 Noches

Temporada	Precio	Estancia mínima
29.03.2025-28.06.2025		
29/03/2025 - 29/03/2025		3 Noches
30/03/2025 - 30/03/2025		1 Noche
31/03/2025 - 05/04/2025		3 Noches
06/04/2025 - 06/04/2025		1 Noche
07/04/2025 - 12/04/2025		3 Noches
13/04/2025 - 13/04/2025		1 Noche
14/04/2025 - 19/04/2025		3 Noches
20/04/2025 - 20/04/2025		1 Noche
21/04/2025 - 26/04/2025		3 Noches
27/04/2025 - 27/04/2025		1 Noche
28/04/2025 - 03/05/2025		3 Noches
04/05/2025 - 04/05/2025		1 Noche
05/05/2025 - 10/05/2025	504,00 € / Semana	3 Noches
11/05/2025 - 11/05/2025		1 Noche
12/05/2025 - 17/05/2025		3 Noches
18/05/2025 - 18/05/2025		1 Noche
19/05/2025 - 24/05/2025		3 Noches
25/05/2025 - 25/05/2025		1 Noche
26/05/2025 - 31/05/2025		3 Noches
01/06/2025 - 01/06/2025		1 Noche
02/06/2025 - 07/06/2025		3 Noches
08/06/2025 - 08/06/2025		1 Noche
09/06/2025 - 14/06/2025		3 Noches
15/06/2025 - 15/06/2025		1 Noche
16/06/2025 - 21/06/2025		3 Noches
22/06/2025 - 22/06/2025		1 Noche
23/06/2025 - 27/06/2025		3 Noches
28.06.2025-19.07.2025		
28/06/2025 - 28/06/2025		7 Noches
29/06/2025 - 29/06/2025		1 Noche
30/06/2025 - 05/07/2025	722,00 € / Semana	7 Noches
06/07/2025 - 06/07/2025		1 Noche
07/07/2025 - 12/07/2025		7 Noches
13/07/2025 - 13/07/2025		1 Noche
14/07/2025 - 18/07/2025		7 Noches
19.07.2025-01.08.2025		
19/07/2025 - 19/07/2025		7 Noches
20/07/2025 - 20/07/2025		1 Noche
21/07/2025 - 26/07/2025	796,00 € / Semana	7 Noches
27/07/2025 - 27/07/2025		1 Noche
28/07/2025 - 31/07/2025		7 Noches
01.08.2025-23.08.2025		
01/08/2025 - 02/08/2025		7 Noches
03/08/2025 - 03/08/2025		1 Noche
04/08/2025 - 09/08/2025	927,00 € / Semana	7 Noches
10/08/2025 - 10/08/2025		1 Noche
11/08/2025 - 16/08/2025		7 Noches
17/08/2025 - 17/08/2025		1 Noche
18/08/2025 - 22/08/2025		7 Noches
23.08.2025-30.08.2025		
23/08/2025 - 23/08/2025		7 Noches
24/08/2025 - 24/08/2025	796,00 € / Semana	1 Noche
25/08/2025 - 29/08/2025		7 Noches
30.08.2025-13.09.2025		
30/08/2025 - 30/08/2025		7 Noches
31/08/2025 - 31/08/2025		1 Noche
01/09/2025 - 06/09/2025	504,00 € / Semana	7 Noches
07/09/2025 - 07/09/2025		1 Noche
08/09/2025 - 12/09/2025		7 Noches

Temporada	Precio	Estancia mínima
13.09.2025-04.01.2026		
13/09/2025 - 13/09/2025		7 Noches
14/09/2025 - 14/09/2025		1 Noche
15/09/2025 - 20/09/2025		3 Noches
21/09/2025 - 21/09/2025		1 Noche
22/09/2025 - 27/09/2025		3 Noches
28/09/2025 - 28/09/2025		1 Noche
29/09/2025 - 04/10/2025		3 Noches
05/10/2025 - 05/10/2025		1 Noche
06/10/2025 - 11/10/2025		3 Noches
12/10/2025 - 12/10/2025		1 Noche
13/10/2025 - 18/10/2025		3 Noches
19/10/2025 - 19/10/2025		1 Noche
20/10/2025 - 25/10/2025		3 Noches
26/10/2025 - 26/10/2025		1 Noche
27/10/2025 - 01/11/2025		3 Noches
02/11/2025 - 02/11/2025		1 Noche
03/11/2025 - 08/11/2025	399,00 € / Semana	3 Noches
09/11/2025 - 09/11/2025		1 Noche
10/11/2025 - 15/11/2025		3 Noches
16/11/2025 - 16/11/2025		1 Noche
17/11/2025 - 22/11/2025		3 Noches
23/11/2025 - 23/11/2025		1 Noche
24/11/2025 - 29/11/2025		3 Noches
30/11/2025 - 30/11/2025		1 Noche
01/12/2025 - 06/12/2025		3 Noches
07/12/2025 - 07/12/2025		1 Noche
08/12/2025 - 13/12/2025		3 Noches
14/12/2025 - 14/12/2025		1 Noche
15/12/2025 - 20/12/2025		3 Noches
21/12/2025 - 21/12/2025		1 Noche
22/12/2025 - 27/12/2025		3 Noches
28/12/2025 - 28/12/2025		1 Noche
29/12/2025 - 31/12/2025		3 Noches
01/01/2026 - 01/01/2026		1 Noche